# ЕДНОФАМИЛНА ЖИЛИЩНА СГРАДА в УПИ XXIX-770, кв.23, м. "Беловодски път"
## ПИ с идентификатор 68134.1938.1248, район Витоша - Столична община

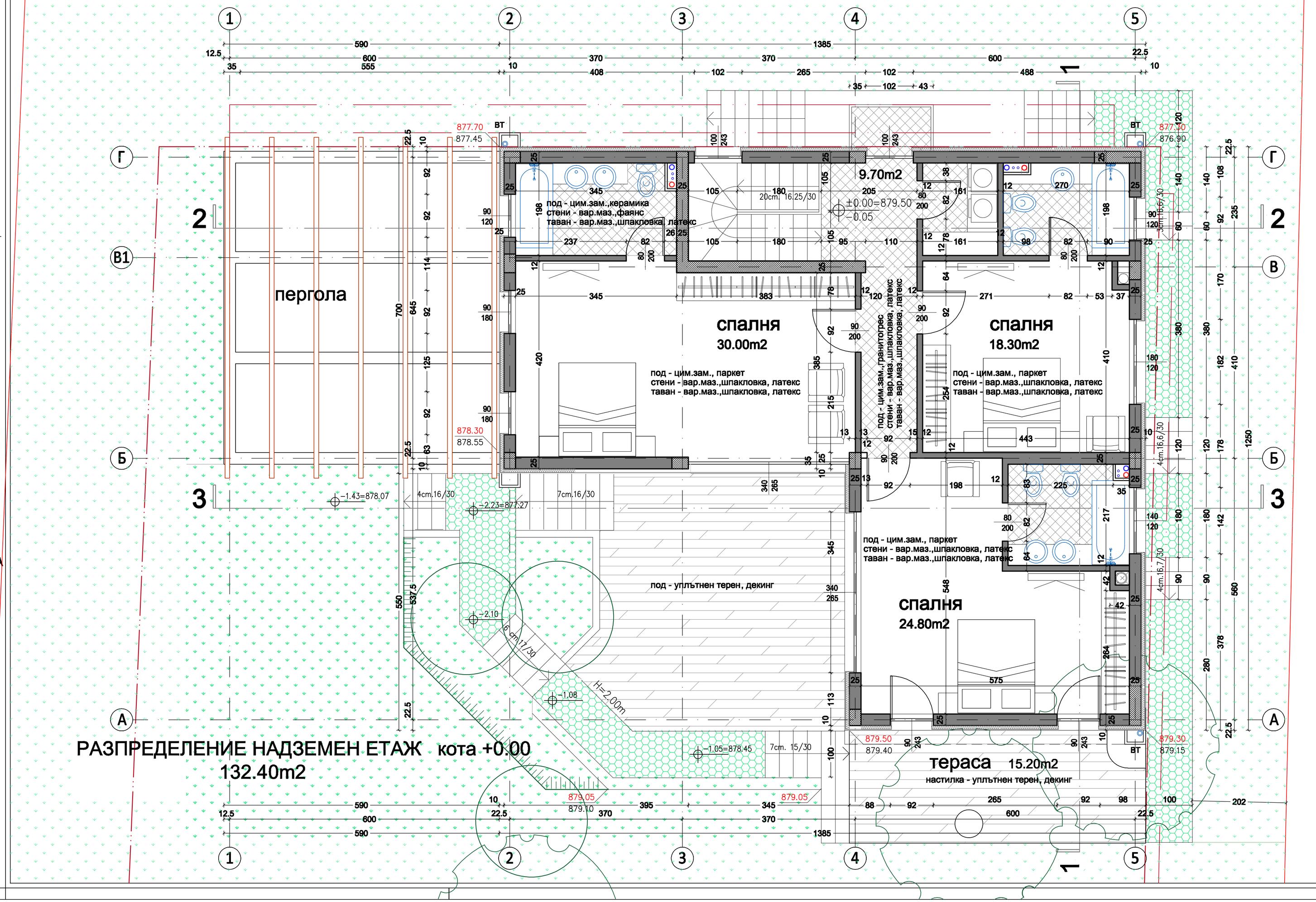


## РАЗПРЕДЕЛЕНИЕ НАДЗЕМЕН ЕТАЖ кота +0.00
132.40m2

**ОБЩИ ЗАБЕЛЕЖКИ**

1. Функцията на помещенията е обозначена в разпределението , а довършителните работи са по избор на собственика .
2. Във всяко помещение е дадена само полезната му площ (без частите от стените ).
3. Подробното описание на изолационните слоеве по стените , междуетажните плочи и покривите се намира в проекта за енергийна ефективност.
4. Вида на вложените основни стр . материали по отношение на пожарната им безопасност е описана в частта за пожарна безопасност .
5. Видимите вертикални клонове на всички инсталации , попадащи в помещенията , да бъдат обшити с гипсокартон , като в санитарните помещения той да бъде хидрофобен .
6. Всички предпазни парапети на балкони и подлорни стени да бъдат с височина 105 см от нивото на основата , материал - метал или стъкло .
7. Стълбищният парапет да бъде с височина 90 см. от пода и с вертикални елементи разположени на разстояние до 9 см. (или изцяло стъкло с метална ръкохватка ).
8. Материалите и цветовете по фасадите могат да се заменят след консултация с проектанта .

**ОБЩА ЛЕГЕНДА**

- ограничителни линии на застрояване
- издатини спрямо огранич. линии застрояване
- стоманобетонов елемент - шайба
- стоманобетонов елемент - колона
- издатини спрямо фасадни плоскости
- структура огражд. стени: - тухл.зид / ст.б.елемент - топлоизолация 8 см EPS -фасадна мазилка/облиц.
- тухлен зид 25 или 12 см

Служебни полета:

МГ - арх ЕООД проектантско бюро

1 Главен архитект (специалист), подпис и печат:

Обект:
ЕДНОФАМИЛНА ЖИЛИЩНА СГРАДА
УПИ XXIX-770, кв. 23 в, м."в.з. Беловодски път",
ПИ с идентиф. ном. 68134.1938.1248,
р-н "Витоша" - СО, гр. София.

Категория на обекта - V

2 Общинска администрация, подпис и печат:

Инвеститор, съгласувал: Александър Тодоров Петров — Подпис:

Част: АРХИТЕКТУРА

| Съгласували: | | Подпис: |
|---|---|---|
| АРХ | арх. М.Григорова | |
| СК | инж. Хр.Стефанов | |
| ЕЛ | инж. А.Софиянска | |
| ВиК | инж. С.Боянова | |
| ОВК | инж. С.Попов | |
| ПБ | арх. М.Григорова | |
| ГЕОД | инж. Вл.Миланов | |
| ПиБ | л.арх. Ц.Коцев | |

3 Оценка на съответствието, подпис и печат:

Чертеж: РАЗПРЕДЕЛЕНИЕ k. ±0.00

4 Друго:

Проектант по частта, подпис и печат:

| Фаза: | Дата: | Мащаб: | Чертеж №: |
|---|---|---|---|
| ТП | 04.2021 | М 1:50 | 03 / 11 |

5 Ревизия: